



Electrolux

IT70
IT70S
IT70B

GUIA RÁPIDO DE USO

REFRIGERADORES

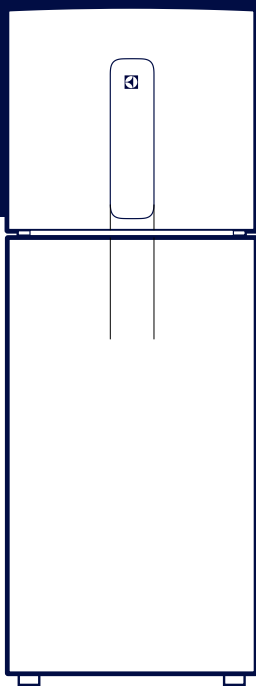

**AMPLIE SUA
EXPERIÊNCIA**

Saiba mais sobre seu
produto no portal **Electrolux
Cuida** através do QR Code.

RECOMENDAÇÕES DE INSTALAÇÃO

Ao instalar seu produto, certifique-se de que:

- ✔ Certifique-se que a instalação elétrica está preparada, pois este produto é vendido numa única versão que opera em 127 V ou 220 V automaticamente, sem necessidade de ajustes.
- ✔ Haverá distância mínima de 10cm entre o refrigerador e as paredes;
- ✔ Os pés niveladores foram ajustados até ficarem firmes no chão e o produto estável. Nivele o pé esquerdo manualmente. Para o direito, é recomendado o uso de uma chave de fenda ou similar.

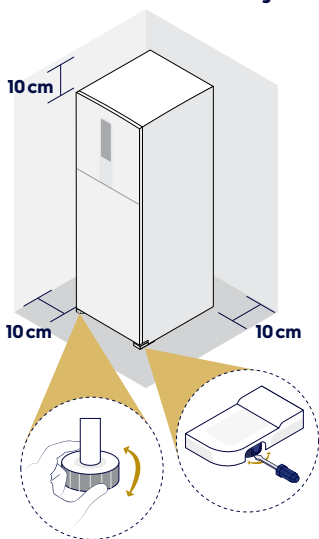

⚠ Leia atentamente as instruções do manual de instruções para mais detalhes.

PREPARE SEU PRODUTO

1. Retire todas as fitas azuis e limpe o interior do produto com pano úmido;
2. Ligue o refrigerador, plugando-o na tomada;

IDEAL

3. Ajuste a graduação do controle de temperatura para IDEAL;



4. Deixe o produto funcionando por 2 h, para estabilizar a temperatura interna;
5. Coloque os alimentos no refrigerador, começando pelas prateleiras. Deixe a porta por último.

⚠ ATENÇÃO

No primeiro uso o refrigerador realiza um auto diagnóstico, sendo normal a lâmpada piscar durante os primeiros 20 minutos. Ao final do procedimento, o produto retomará seu funcionamento normal.

COMPONENTES

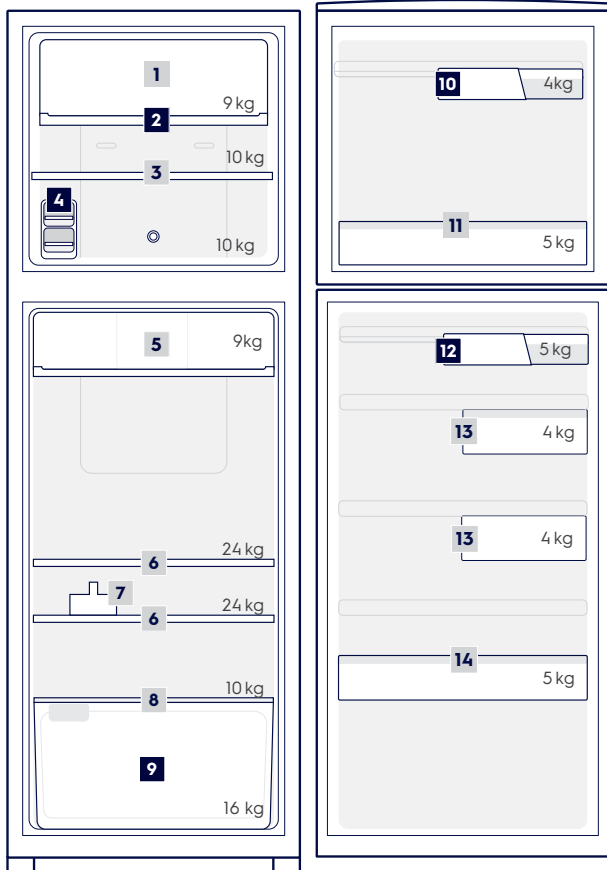

⚠ É importante respeitar os limites de carga conforme indicações acima.

1 Compartimento **TURBOFREEZER**

Congelamento
ou resfriamento mais rápido.

2 Prateleira **TURBOFREEZER REVERSÍVEL**

Reverta a prateleira para
obter mais espaço dentro
do congelador.

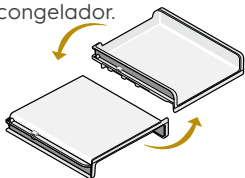

3 Prateleira fixa do freezer Com capacidade até 10kg.

4 ICEMAX

Conjunto com 2 bandejas
de gelo.

A. *Puxe a bandeja para repor
água ou retirar cubos de gelo;*

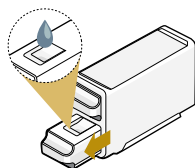

B. Aperte o silicone para remover os cubos de gelo;

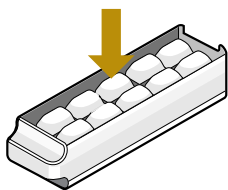

C. Bandeja para estocar ou servir.

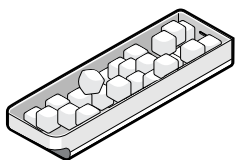

5 Compartimento FRESHFOOD

Resfriamento mais rápido. Reverta a prateleira para obter mais espaço dentro do refrigerador.

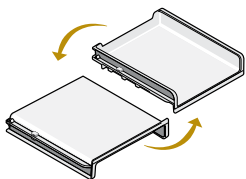

6 Prateleira fixa (2 x)
Com 24 kg de capacidade.

7 Porta ovos

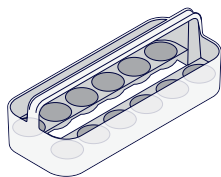

8 Prateleira HORTINATURA
Acomode frutas e legumes.

9 Gaveta HORTINATURA

Preserva suas frutas e legumes até 2x* mais tempo do que as gavetas comuns.

*Testado em folhas verdes.

Possui espaço para filtro EXTRAFRESH, que retarda o amadurecimento de frutas.

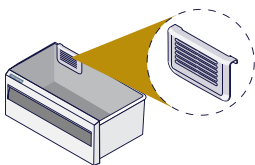

10 FAST > ADAPT

Prateleira ajustável, para guardar itens de diversos tamanhos. Capacidade de 4 kg.

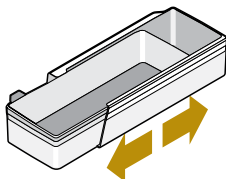

11 Prateleira multiuso

12 FAST > ADAPT

Com capacidade de 5 kg.

13 Prateleira FLEXÍVEL (2 x)

Deslize a prateleira para ganhar um novo espaço.

14 Prateleira multiuso

Com capacidade de 5 kg.

⚠ É comum escutar estalos eventuais no refrigerador, produzidos pela expansão de gás. Para reduzi-los, evite aberturas excessivas da porta.

PAINEL DE CONTROLE

A27154501/B G0040814/004 JAN 2024



AUTOSENSE

Controla a temperatura automaticamente usando inteligência artificial, prolongando a vida dos alimentos

Para ativar:

Pressione SELECIONAR por 2 s até que a luz pare de piscar e permaneça acesa na função AUTOSENSE.

Para desativar:

Pressione SELECIONAR por 2 s até que a luz do AUTOSENSE pare de piscar e se apague.

Para ajustar a temperatura manualmente, desative o AUTOSENSE e toque em SELECIONAR para escolher entre os 3 níveis de temperatura: Mín, Méd, Máx.

FUNÇÃO TURBO

Resfriamento rápido, indicado para drinks, festas ou quando você retorna com compras. Ao encerrar o tempo, um bip é emitido.

Esta função só pode ser acionada quando o modo MANUAL estiver ativo, com o controle de temperatura na graduação FRIO MÁX.



ESPECIFICAÇÕES TÉCNICAS

| MODELO | IT70 | IT70S | IT70B |
|--------------------------|-----------|-----------|-----------|
| Largura (mm) | 705 | 705 | 705 |
| Altura (mm) | 1890 | 1890 | 1890 |
| Profundidade (mm) | 760 | 760 | 760 |
| Peso bruto (kg) | 68 | 68 | 68 |
| Peso líquido (kg) | 67 | 67 | 67 |
| Tensão (V) | 127 / 220 | 127 / 220 | 127 / 220 |
| Frequência (Hz) | 50 / 60 | 50 / 60 | 50 / 60 |
| Volume total (l) | 480 | 480 | 480 |
| Volume refrigerador (l) | 352 | 352 | 352 |
| Volume total freezer (l) | 128 | 128 | 128 |
| Volume freezer ** (l) | 16 | 16 | 16 |
| Volume freezer *** (l) | 112 | 112 | 112 |
| Cor | Branco | Cor Inox | Preto |
| Compressor | Inverter | Inverter | Inverter |

ACESSÓRIOS

A linha de acessórios da Electrolux combina com tudo, inclusive com a sua nova geladeira.

Acesse loja.electrolux.com.br/acessorios-de-geladeiras

e conheça outros produtos* para preservar melhor seus alimentos e muito mais.

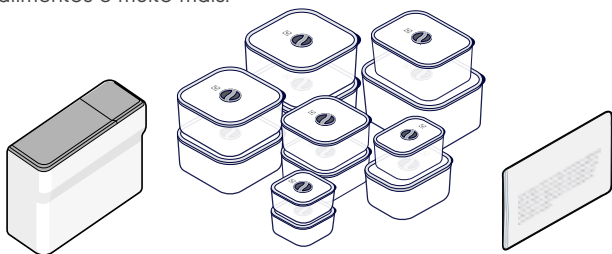

Reservatório de gelo Ice Stock

Kit de potes com 12 unidades

Filtro removedor de etileno ExtraFresh para geladeira

*Sujeito à disponibilidade.

FALHAS & SOLUÇÕES

Alarme de porta aberta

Após aproximadamente 4 minutos (em funcionamento normal) com a(s) porta(s) aberta(s), o alarme dispara. Ao fechar a(s) porta(s) o alarme se desligará automaticamente.

Se seu produto apresentar falha, acesse

atendimento.electrolux.com.br

A Electrolux cuida de você!